

Diese Karte ist Bestandteil der Verordnung  
des Regierungspräsidiums Karlsruhe vom:

Regierungspräsidium Karlsruhe  
Karlsruhe, den

Nicolette Kressl,  
Regierungspräsidentin



**Baden-Württemberg**  
REGIERUNGSPRÄSIDIUM KARLSRUHE

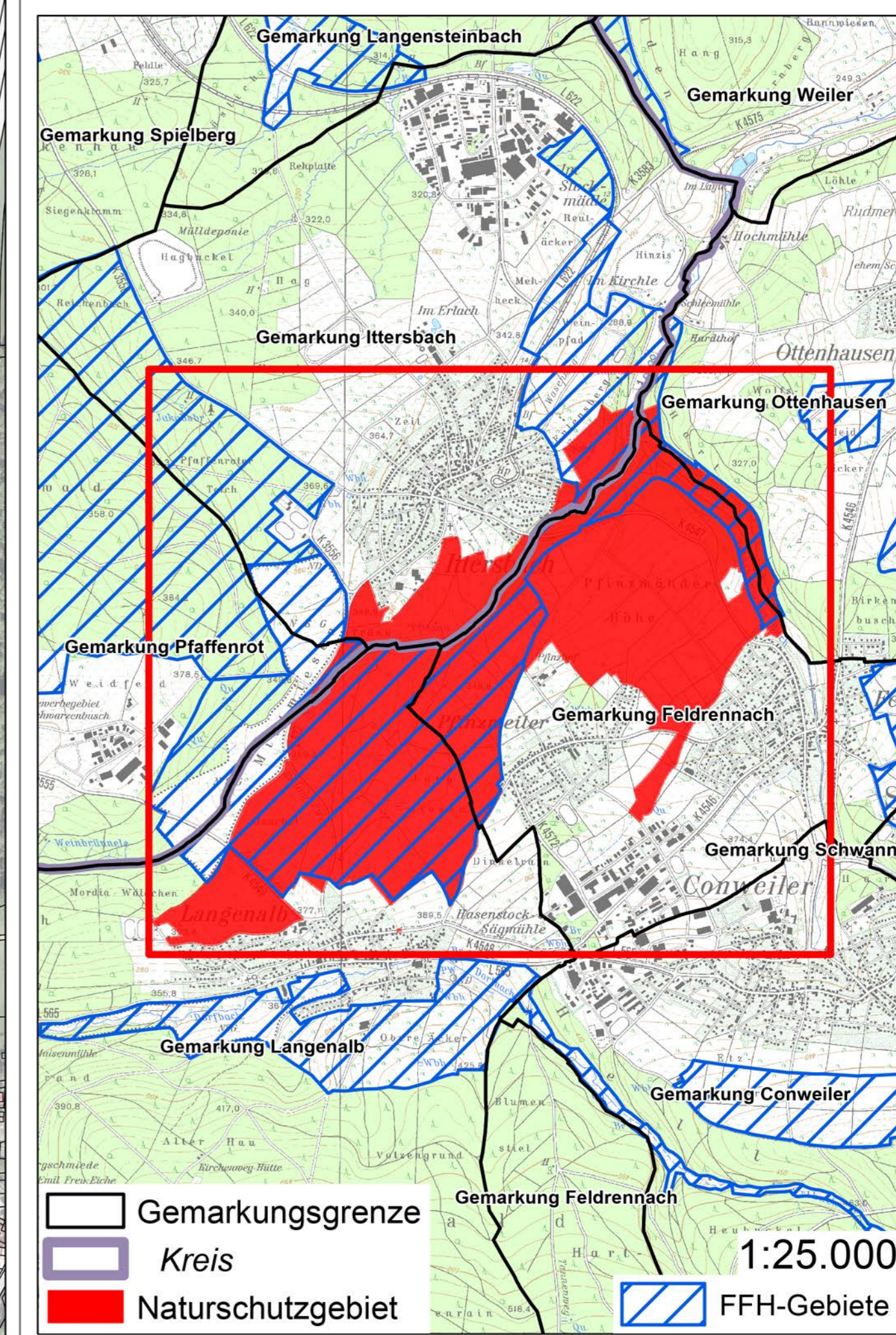

Staatliche Naturschutzverwaltung  
Baden-Württemberg

## Geplantes Naturschutzgebiet "Pfinzquellen"

13.11.2014

**Enzkreis:**  
Gemeinde Straubenhardt,  
Gemarkungen Feldrennach, Langenalb und Ottenhausen

**Landkreis Karlsruhe:**  
Gemeinde Karlsbad, Gemarkung Ittersbach  
Gemeinde Marzell, Gemarkung Pfaffenrot

1:3.500



- Naturschutzgebietsgrenze
- 1234/5 ALK-Flurstück mit Nummer
- Quellen
- Wasserfläche (Linie)
- Kernzone
- FFH-Gebiet
- Landschaftsschutzgebiet
- Besonders geschützte Flächen (§5 (2) 3 der VO)

GIS-Bearbeitung und Kartografie:  
Johannes Bierer und Erik Bossert, Abteilung 5  
Referat 56 "Naturschutz und Landschaftspflege"

Kartengrundlage erstellt auf Basis des  
Planischen Informations- und Planungssystems  
RIPS der LfLW und des Amtlichen  
Zugriffswahl-Kartographischen Informationssystems ATKIS  
des Landesamtes für Geoinformation und  
Landschaftsplanung Baden-Württemberg (GLL).  
Copyright GLK, Az. 2011/9-1/19